

Rejsen

N 55° 48 25 E 08° 37 12

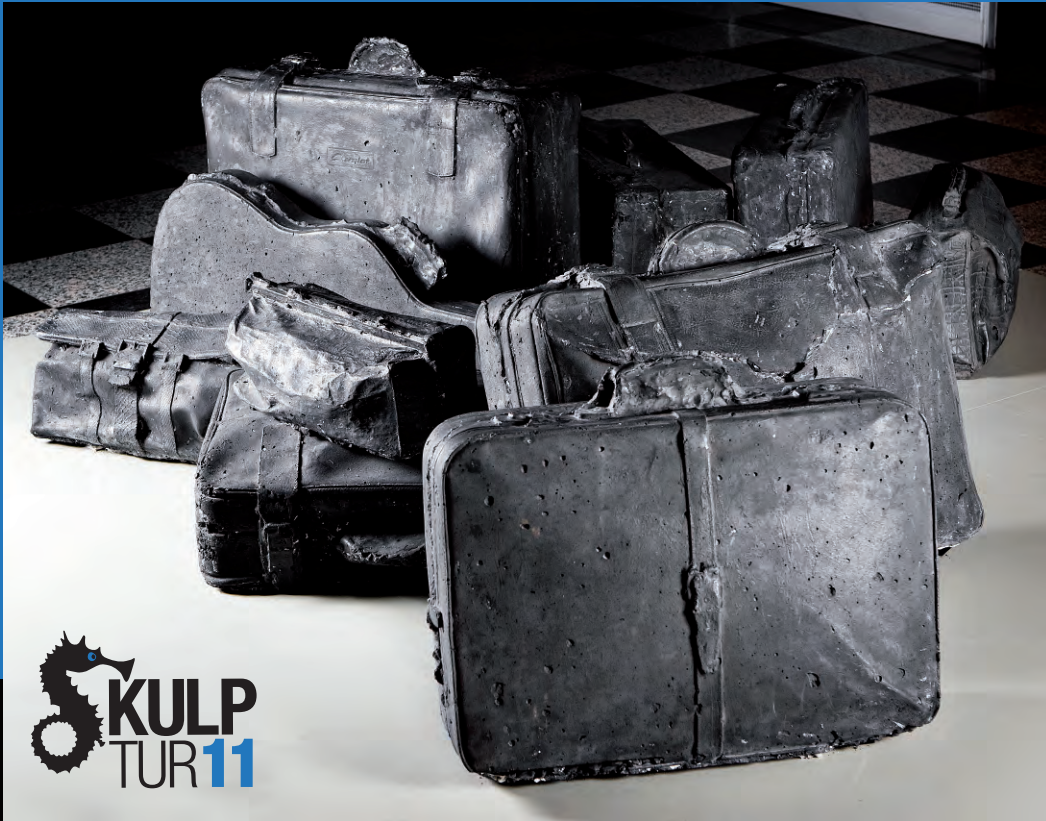

 **KULP**
TUR 11

Skulpturudstilling i Ølgod 2011

Rejsen

N 55° 48' 25" E 08° 37' 12"

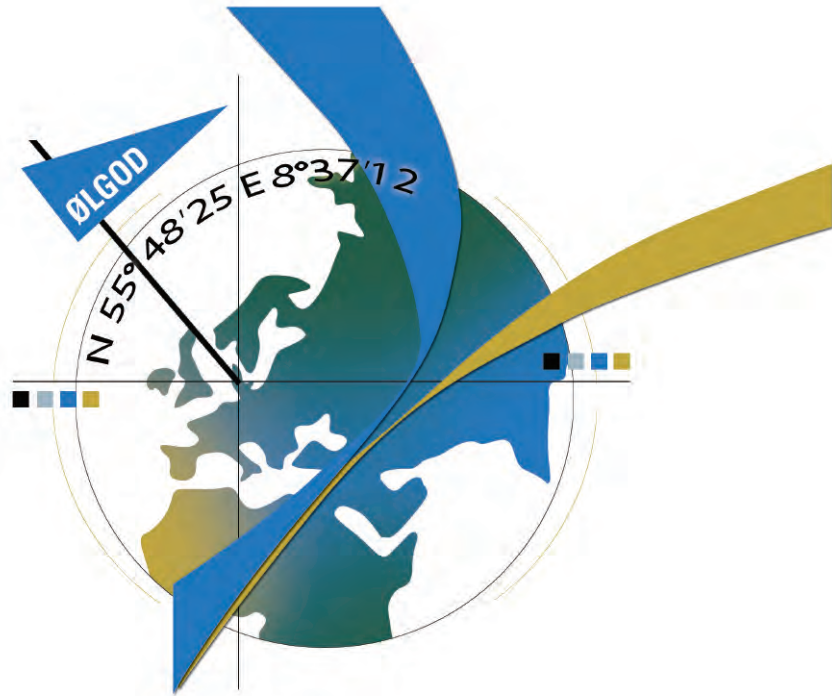

Information

Arbejdsgruppe

Rigmor Bek-Pedersen
Henrik Voldmester
Hugo Christensen
Erik Buhl Nielsen
Hardy Vedstesen
Henrik Cramon
Jens Herping

Arrangører:

Skulptur Ølgod



www.skulpturoelgod.dk

Kontakt: Rigmor Bek-Pedersen · Tlf. 75 24 48 61

rigmor@bek-pedersen.dk



Dansk Billedhuggersamfund

www.skulptur.dk

v/Henrik Voldmester

Sekretariat:

Ugeavisen Tistrup-Ølgod
Storegade 16-18 · 6870 Ølgod · Tlf. 75 24 45 55
annoncer@ugeavisen.net

Foto/layout/tryksted:

Ugeavisen Tistrup-Ølgod
Storegade 16-18 · 6870 Ølgod · Tlf. 75 24 45 55
annoncer@ugeavisen.net

Udstillingsperiode:

27. maj - 2. oktober 2011

Forord v/Borgmester Gylling Haahr	6
N 55° 48 25 E 08° 37 12	7
QR-koder, hvad er det?	7
Kunstnerne	8
Rundvisninger	41
Sponsorer	41
Skulpturplaceringer	42
Udstiller- og værkfortegnelse	44

Vedrørende køb af skulpturer henvendelse til
Rigmor Bek-Pedersen tlf. **24 44 01 40**
eller Henrik Voldmester tlf. **28 87 12 18**

Skulptur 11 er en rejse værd

Smukke og udtryksfulde skulpturer pryder igen Ølgod og gør byen til Danmarks skulpturhovedstad nummer ét.

Både som lokal og besøgende i byen kan man få meget ud af at investere lidt tid i de mange kunstværker, der er drysset ud over byen. Temaet for årets udstilling er "Rejsen", og kunsternes frie fortolkning af temaet gør det absolut værd at tage på en rejse rundt i byen - det er jo næsten svært at lade være, når skulpturerne så imponerende indtager gadebilledet. Værkerne indbyder til, at vi går på opdagelse, og lader os overraske over de mange indtryk, de gør. Samtidig får deres placering i bybilledet os til at forholde os til dem, og måske lader vi os endda lokke ind i diskussionen om, hvad god kunst er. Udstillingen er samtidig udtryk for stor lokal arbejdsomhed og et bredt engagement, der giver os alle muligheden for at få en stor kunstnerisk oplevelse.

Kulturdageforeningen, Ølgod Håndværker- og Handelsstandsforening og Dansk Billedhugger-samfund yder en stor indsats for at gøre skulptur-udstillingen til en af sommerens gode oplevelser.

Velkommen til Skulptur 11!



Gylling Haahr
Borgmester

REJSEN - N 55°48 25" E08°37 12"

**H:C:Andersen: At rejse er at leve
Dette udsagn kan bruges som overskrift for
udstillingen og samtidig udsige noget om
kunstens egenart. Kun ved at prøve nye
grænser i tematik, materialer, værktøjer
m.m. holder kunstneren sig åndeligt i live**

Det overordnede tema for årets skulpturudstilling er REJSEN
Stedsangivelsen N 55°48 25" E08°37 12" er de geografiske koordinater til Ølgods centrum, torvet,



QR-koder, hvad er det?

På alle skulpturerne sidder der et skilt, der giver oplysning om skulpturens nr., titel, materiale samt kunstnerens navn, og så er der en lille kvadratisk klat, der ligner flueskidt. Det er en kode, der kan aflæses af en smartphone ved hjælp af en lille programstump, en app, der kan scanne stregekoder. Disse koder hedder QR-koder, og på denne udstilling bliver de brugt til at give oplysninger om adressen til hjemmesiden for den kunstner, hvis skulptur du står foran.
Så hvis du har en smartphone, kan du ved at klikke to gange på den komme direkte til kunstnerens hjemmeside, hvor du kan se hvad hun eller han

og alle skulpturerne på årets udstilling har foretaget en fysisk rejse for at komme frem til byen, og billedhuggerne har foretaget en mental rejse i forbindelse med skabelsen af de udstillede værker.
REJSEN som begreb forudsætter en flytning fra et sted til et andet og håbet for årets udstilling er, at beskuerne får flyttet nogle grænser for deres opfattelse af hvad kunst OGSÅ kan være.

Henrik Voldmester

ellers har lavet, hvor han har udstillet og meget mere. Det er da smart!
Og så er det så vidt vides første gang i Danmark, at man på en kunstudstilling bruger QR-koder til at formidle mere direkte kontakt mellem udstillingsgæst og kunstner.
QR-koden i starten af teksten er webadressen til Skulptur Ølgods egen side, hvor der bl.a. ligger alle katalogerne fra skulpturudstillingerne i Ølgod 2002, 2005, 2007, 2009 samt 2011.

Henrik Voldmester



Kerstin Cecilia Ahlgren

Flicka på trappa

Bronce

120x40

Gunnel Bomann
Uppsprickande Molntäcke
Jernet, gips, farve
48x55x35





Susanne Christensen
Ophav/tilbagevenden
Spansk alabast
45x100x77





Steen Christensen
Gammel Visdom
Granit
150x40x40





Bodil Dam
Kitter-in defiance of polio
Bronze
53x31x25 + sokkel



Niels Chr. Frandsen
Elementer i vækst
Italiensk marmor
100x100x50





Anders Gjerding Geertsen
Falden kriger
Bronze på sten
11x23x10





Helgi Gíslason
Essence
Plaster pencil, relief
132x103





Gea Sibola Hansen
Flower of Wisdom
Bronze, granit
160x90x60



Peter Hesk-Møller
Port
Bronce, granit
220x150x100





Jens Chr. Jensen
Cirkelinstallation
Granit
Ø400x50



Georgi Kotter
Samurai
Træ
120x70x70



Bakermal
for
Georgi Kotter
34



Thomas Lardeur

Face á face

Rustfrit stål

206x50x40



Niels Larsen
Amorf
Bronze
21x16x14





Peter Müller Larsen

Jeg kan

Bronce, jern, væghængt

30x30x50



Preben Larsen
Walking In The Light Of Full
Moon Listening To The Song
Of The Nightingale
Bronze
180x60x60





Bodil Arbjerg Lundby
Livsfase
Granit
45x28x35



Hans Lembrecht Madsen
Solsten
Granit (diabas)
80x70x100 cm





Jørgen Minor
Sprint
Oxyderet stål
120x60x80





Anna og Torsten Molander

Lejon

Bronce

143x50x76





Fritse Rinds
Undervejs
Jen, aluminium
100x50x50





Lise Ring
Tudser i
beskyttede boliger
Kobber



Tudser i beskyttede
boliger
Lise Ring



Vivian Rose
Pige, Kamille
Bronze
100x35x32



Vibeke Nørgaard Rønsbo

Bag-age

Sort beton

75x225x200





Josef Salamon
Alteret
Træ
230x100x70



Ole Schjører-Hansen
Konkret skulptur
Jern
61x8x63





Marianne Schou Nielsen

Konjunktur, 3 delt

Patineret kobberlamel på træ

2 stk. 50x50x2, 1stk. 20x30x2

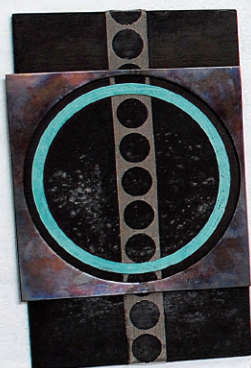



Søren Schaarup
Moto 1
Moseløkkegranit,
blå rønnegranit
200x200x100



Per Sommer
Danseren
Rustfrit stål 530x120x50



Stinne Teglhus
Blæksprutte
Granit
100x200x100





Klaus Unger
Torso
Richelnmer tuffsten
115x60x40

Klaus Unger
Stele
Rochlitzer porfyr
105x30x22





Dino, bronze på granit
120x40x25

Høj fladfisk, bronze på granit
150x60x25

Henrik Voldmester
Badedyr
Rapand, bronze på granit
120x40x25





Lars Waldemar
Ubeskrevne blade
Støbejern på fibercement
150 lang



Lørdag den 18. juni kl. 14.00
Torsdag den 7. juli kl. 19.00
Torsdag den 21. juli kl. 19.00
Torsdag den 11. aug. kl. 19.00
Lørdag den 20. aug. kl. 14.00
Lørdag den 3. sep. kl. 14.00

Rundvisningerne v/Billedhugger Henrik Voldmester starter ved **Kulturhuset, Vestergade 5** og slutter ved **Ølgod Bryghus**, hvor der er mulighed for at købe en forfriskning. Rundvisningerne vare ca. 1,5 time og deltagelse er gratis.

Anna Lise og Aage Dahls Fond

BoConcept

Danske Bank Fonden

Den Jyske Sparekasses mGavefond

Frederiksen A/S

HTH-Invita

Knud Otto Nielsen, vognmand

Kulturdagene i Ølgod

Kulturloppen, Ølgod

LPM – Production A/S

LS Trapper

Statens Kunstfond

Sydbanks Sønderjyllands Fond

Ugeavisen Tistrup-Ølgod

Varde Kommune

Ølgod El-fond

Ølgod Fonden

Ølgod Håndværker- og Handelstandsforening

Kort over Ølgod bymidte



Placeringer i forhold til kort

1	Kulturhuset	2, 4, 5, 6, 8, 10, 13, 15, 18, 19, 20, 21, 22, 27, 34, 36, 37, 38, 41, 42, 43, 44, 46, 47, 48, 53, 54, 56, 57, 58, 62, 63, 65, 70, 71, 74, 81, 82, 83, 84
2	Udenfor kulturhuset	29, 73, 79
3	Mølletorvet	14, 24, 49, 72, 92
4	Gartnerpassagen	9
5	Boghandleren	7, 96
6	Den Jyske Sparekasse	40, 75, 76
7	v/kroketbanen	30, 77, 78, 89,
8	Overfor Månen	3, 39, 55, 85, 86
9	Brugsens gavlende	59, 60
10	Brugsen	23, 45, 50, 52, 69/2
11	Sydbank	17, 26, 28, 80, 91, 94, 95
12	Torvet ved Søhesten	97, 98, 99
13	Passage til Storegade	33, 104
14	Den Danske Bank	67, 68, 69/1
15	Mejerigrunden	16, 31, 32, 61, 64, 66, 90, 102, 103
16	Frederiksen A/S	11 Viaduktvej 35
17	BoConcept	25 Fabriksvej 4
18	LS-Trapper	35 Energivej 3
19	LPM-Production	88 Energivej 34
20	HTH-Invita	12 Industrivej 6

Udstiller- og værkfortegnelse 2011

Kerstin Cecilia Ahlgren (Gæsteudstilller)

Krukmakargatan 44 · 117 26 Stockholm · Sverige · 0046-72-300-1741

kerstin.ahlgren@comhem.se

2	Fot mot fot	Hvid beton	40x30	4.600
3	Flicka på trappa	Bronce	120x40	92.000
4	Giant Step	Bronce	60x35	35.000

Gunnel Bomann (Gæsteudstilller)

Vintervägen 35 · 16954 Solna · Sverige · 0046-08-33-7037

Via: sophie.hedin@telia.com

5	Uppsprickande molntäcke	Jernet, gips, farve	48x55x35	(skr) 7.000
6	Mötande moln	Aluminium, marmor	45x43x45	(skr) 8.000

Steen Christensen (Gæsteudstilller)

Sølvagervej 18, Unnerud · 4500 Nykøbing Sj · 2232 4357

steen-lena@paradis.dk

7	Lange historier	Gnejs	180x30x40	24.500
8	Bog	Granit		5.500
9	Gammel visdom	Granit	150x40x40	45.000

Susanne Christensen (DBS)

Kartofte Byvej 1 · 4990 Saksøbing · 2640 0357

susac@mail.dk

10	Ophav/tilbagevenden	Spansk alabast	45x100x77	49.000
11	Re-Incarnation I	Islandsk hölasten	72x30	33.000
12	Re-Incarnation II	Islandsk hölasten	62x43	33.000

Bodil Dam (Gæstestiller)

Munkebrovej 48, Vrensted · 9480 Løkken · 2166 1499

pac@bodildam.dk

13	Agerhøne på sten	Bronce, natursten	25x23x22	4.500
14	Kitter-in defiance of polio	Bronce	1x25 + sokkel	60.000

Niels Chr. Frandsen (DBS)

Askemosevejen 11, Ørby · 3210 Vejby · Tlf.: 48701992

15	Omsvøb	Granit/kinesisk	80x25x22	18.000
16	Elementer i vækst	Italiensk marmor	100x100x50	60.000

Anders Gjerding Geertsen (DBS)

Ørvej 15, Øer · 8400 Ebeltoft · 86342112

skulpturagg@gmail.com

17	Businessman	Terradorata, sort granit	150x50x50	35.000
18	De ventende 2	Bronce, sten	14x26x12	7.500
19	Falden kriger	Bronce på sten	11x23x10	6.500

Helgi Gíslason Island (Gæstestiller)

Hjalmholt 10 · 105 Reykjavik · Island · 354 5512214

vogasel@ismennt.is

20	Essence	Relief, plaster pencil	132x103	35.000
21	Essence	Relief, plaster pencil	131x103	35.000

Udstiller- og værktegnelse 2011

Gea Sibola Hansen (Gæstestiller)

Oppundavägen 25 · 122 48 Enskede - Sverige · 0046 702023504

brianhugger@hotmail.com

22	Longing	Bronce, granit	31x18x15	€ 1.900
23	Tørstig eller Perikles	Bronce	47x25x25	€ 2.600
24	Flower of Wisdom	Bronce, granit	160x90x60	€ 15.000
25	Horsekranium	Bronce, diabas	67x90x35	€ 6.300

Peter Hesk Møller (DBS)

Kavsbjerglund 8 · 2740 Skovlunde · 2148 1834

skulptur@peterhesk.dk

26	Torso	Bronce	41x15x15	15.500
27	Port	Bronce	50x23x22	28.000
28	Balance	Bronce	22x17x13	8.500
29	Port	Bronce, granit	220x150x100	375.000
30	Port	Mursten	320x120x70	85.000

Jens Chr. Jensen (DBS)

Marie Bregendahlsvej 105 · 7430 Ikast · 9715 5915/4050 5915

jenschr@jenschrjensen.dk

31	Cirkelinstallation	Granit	ø400x50	220.000
32	Skulptur uden titel	Sort diabas	ø60x120	45.000
33	Kryds	Zink	140x140	50.000

Georgi Kotter (Gæsteudstillere)

Estland · 0046 7048207

Via: brianhugger@hotmail.com

34	Samurai	Træ	120x70x70	€ 17.500
35	Form i Malm	Jernmalm	31x31x13	€ 1.750

Thomas Lardeur (Gæsteudstillere)

29, rue André Visage 94400 Vitry/Seine · Frankrig · 0033 01 46 81 5887

thomas.lardeur@sfr.fr

36	Face á face	Rustfrit stål	27x6x4	€ 600
37	Face á face	Rustfrit stål	25x9x5	€ 600
38	Face á face	Rustfrit stål	28x6x4	€ 600
39	Face á face	Rustfrit stål	206x50x40	€ 10.000

Niels Larsen Danmark (DBS)

Bakkeledet 7 · 3460 Birkerød · 3542 5651

nrl@vip.cybercity.dk

40	Uden titel	Bronce, poleret	25x23x11	9.000
41	Amorf	Bronce, patineret	21x16x14	8.000
42	Excentrik	Bronce, patineret	17x12x11	8.000

Udstiller- og værkfortegnelse 2011

Peter Müller Larsen (Gæsteudstilller)

Ellelausvej 17 · 8660 Skanderborg · 4060 7758

petermullerlarsen@sol.dk

43	Frihed	Træ, bronze	60x60x20	15.000
44	Jeg kan (væghængt)	Jern, bronze	30x30x50	12.000
45	Trods	Jern, sten, bronze	50x25x15	8.000

Preben Larsen

(Gæsteudstilller)

Bøgevej 8 · 4350 Ugerløse · 2360 0307

tingbjerg1@pc.dk

46	Lunch	Bronce, træ	6x40x40	8.500
47	Boulder	Bronce	15x10x15	4.900
48	Oval World	Bronce	15x10x15	4.500
49	Walking In The Light Of Full Moon Listening To The Song Of The Nightingale	Bronce	180x60x60	55.000
50	Jomfru	Bronce	100x40x40 incl sokkel	24.000

Bodil Arbjerg Lundby (DBS)

Nørremølle 14 · 6280 Højer · 7378 9119

bodil@arlu.dk

52	Uden titel	Granit	25x20x35	11.000
53	I det fjerne	Granit	30x16x20	18.000
54	Maskerade	Granit	27x25x15	9.000
55	Livsfase	Granit	45x28x35	19.500

Hans Lembrecht Madsen (DBS)

Slotsgade 9 · 6200 Åbenrå · 7462 0809

lembrecht.m@mail.dk

56	Passage	Granit	18x22x25	6.500
57	Passage	Granit	10x22x23	6.500
58	Huse i landskab	Granit	20x23x32	7.500
59	Tårn i landskab	Granit	120x70x100	55.000
60	Hus landskab	Granit	55x40x95	35.000
61	Solsten	Granit (diabas)	80x70x100	65.000

Jørgen Minor Danmark (DBS)

Bogø Hovedgade 58 · 4793 Bogø · 5589 4186/2261 8778

jminor@email.dk

62	Contra Weight	Oxyderet stål	54x13x16	3.500
63	Sacrificing a Bike	Oxyderet stål	6x13x35	3.500
64	Sprint	Oxyderet stål	120x60x80	18.000

Anna og Torsten Molander (Gæsteudstillere)

Björka 607 · 705 97 Glanshammar · Sverige · 0046(0)19 46 5103

torsten_molander@yahoo.se

65	Lejon	Bronce	143x50x76	190.000 +12% moms
----	-------	--------	-----------	----------------------

Udstiller- og værktegnelse 2011

Fritse Rinds (DBS)

Guldbergshave 11, 2.tv · 2200 København N · 3536 6907

66	Undervejs	Jen, aluminium	100x50x5	6.000
----	-----------	----------------	----------	-------

Lise Ring (DBS)

Kasbækvej 82 · 4913 Horslunde · 2366 5575

67	Pelikan	Gips	70x70x100	16.000
68	Tudser i beskyttede boliger	Gips, jern	Lille	6.000
69 ¹	Tudser i beskyttede boliger	Gips, jern	Stor	6.000
69 ²	Tudser i beskyttede boliger	Gips, jern	Stor	6.000
70	Tudser i beskyttede boliger	Kobber	Stor	6.000

Vivian Rose (DBS)

Enighedsvej 12 · 2920 Charlottenlund · 2533 1628

vivianrose@hotmail.com

71	Steler	Gips	120x30x25	Stk. 12.000
72	Pige (Kamille)	Bronce	100x35x32	Efter aftale

Vibeke Nørgaard Rønsbo (Gæstestudstilller)

Blegevej 37 · 8300 Odder · 8654 7149/2728 3094

vibnr@yahoo.dk

73	Bag-age	Sort beton	75x225x200	59.000
----	---------	------------	------------	--------

Josef Salamon (DBS)

Soldraget 42 · 3460 Birkerød · 2211 1721

josef_salamon@yahoo.dk

74	Uden titel	Bronce	75x30x30	40.000
75	Uden titel	Marmor	48x20x14	18.000
76	Fontæne	Marmor	30x20x15	10.000
77	Uden titel	Aluminium	250x60x7	35.000
78	Uden titel	Aluminium	180x75x60	30.000
79	Alteret	Træ	230x100x70	35.000

Ole Schjører-Hansen (DBS)

Krystalgade 4 · 1172 København K · 2577 5574

osh@webspeed.dk

80	Konkret skulptur	Jern	61x8x61	6.000
81	Konkret skulptur	Jern	65x4.5x46	8.000
82	Konkret skulptur	Jern	61x8x63	10.000

Marianne Schou Nielsen (DBS)

Lilledal 4 · 3450 Allerød · 2160 0862

Marianne_schou_nielsen@hotmail.com

83	Konjunktur, 3 delt relief	Flettet, patineret kobberlamel på træ	2 stk. 50x50x2 1 stk. 20x30x2	18.500
----	---------------------------	--	----------------------------------	--------

Udstiller- og værktegnelse 2011

Søren Schaarup (DBS)

Hyllebjergvej 8, Ejby · 4070 Kirke Hyllinge · 4640 5677/2240 7414

schaarup@c.dk

84	Ovo	Granit	24x25x25	8.500
85	Moto 2	Blå rønnegranit, vongagranit	115x200x75	55.000
86	Moto 1	Moseløkkegranit, blå rønnegranit	200x200x100	75.000

Per Sommer (Gæstestiller)

Bjergegårdsvejen 3 · 3730 Nexø · 2348 8010/5644 7010

ps.med@mail.dk

87	Spir	Jern, rustfrit stål, krystalkugle	160x40x40	42.000
88	Porten	Jern, rustfrit stål, krystalkugle	160x45x25	36.000
89	Danseren	Rustfrit stål	530x120x50	145.000
90	Væksten	Rustfrit stål, jern	420x135x135	125.000

Stinne Tegllhus (Gæstestiller)

Grønhøjvej 6, Kjøl · 9850 Hirtshals · 2372 6419

hg10teglhus@pc.dk

91	Blæksprutte	Granit	100x200x100	90.000
92	Sneglehus	Borapp gnejs	60x80x40	40.000

Klaus Unger (Gæsteudstilller)

Lyngby Torp 84 · 9480 Løkken · 9899 6118

klaus@klaus_unger.dk

93	Symphoni in Blue	Granit	28x20x10	17.800
94	Torso	Richelnmer tuffsten	115x60x40	75.000
95	Stele	Rochlitzer-Porfyr	105x30x22	28.000

Henrik Voldmester (DBS)

Sognegårdsvej 1, Husby · 6990 Ulfborg · 28871218

henrik@voldmester.dk

96	Læsehest	Bronce	45x30x15	8.500
97	Badedyr, Høj fladfisk	Bronce på granit	150x60x25	50.000
98	Badedyr, Rapand	Bronce på granit	120x40x25	40.000
99	Badedyr, Dino	Bronce på granit	120x40x25	30.000
104	Sphinx Ludens, ufuldendt	Granit	150x150x60	Efter aftale

Lars Waldemar (DBS)

Kirkevængen 6, Bryndum · 6715 Esbjerg · 40255228

waldemar@esenet.dk

100	Fruit de mer I	Kalk	40	5.500
101	Fruit de mer II	Kalk	40	5.500
102	Ubeskrevne blade	Støbejern på fibercement	150 lang	40.000
103	Ubeskrevne blade	Støbejern på fibercement	150 lang	40.000

Frederiksen[®]

A/S Søren Frederiksen, Ølgod
Viaduktvej 35
DK-6870 Ølgod

Tel. +45 7524 4966
Tel. dir. +45 7651 1145
Fax +45 7524 6282
info@frederiksen.eu
www.frederiksen.eu



**no limits
in design**



Se mere og find din nærmeste BoConcept butik på www.boconcept.dk

BoConcept[®]
urban design

Nyt design
med smag
for detaljerne



NYHED 2011 HTH har skabt endnu en grebsløs nyhed. Vi kalder den nye model Seven. Målet har været at skabe en ægte møbelklassiker – tilpasset ethvert hjem – ethvert stadie i livet. Modellen findes i en sortbejdet udgave med håndsortheret egefiner. Og som en selvfølge er modellen kantet med massive ege-træsletter. Her går møbelkvalitet og design hånd i hånd.

HTH Køkkener A/S • Industrivej 6 • 6870 Ølgod • Tlf. 7524 4777 • www.hth.dk

...du får meget mere hos



LS-Trapper & Stål A/S



LS-Trapper & Stål A/S har fokus på design og produktion af trapper, altaner og stål-løsninger, der skaber identitet og en god oplevelse ud over det sædvanlige. Samarbejdet med bygherrer, arkitekter og rådgivere betyder kontinuerlig udvikling af nye konstruktioner og funktionelt design. Målet er, at tilføre rum og bygninger identitet og merværdi, og levere løsninger, der glæder bygherrer og brugere.

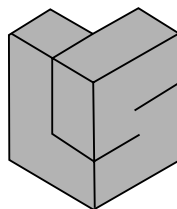

LS-Trapper & Stål A/S
www.ls-trapper.dk

LS-Trapper & Stål A/S · Energivej 3 · 6870 Ølgod · 75 24 51 77

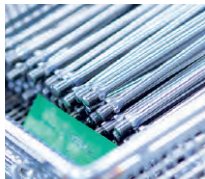

www.lpm.dk

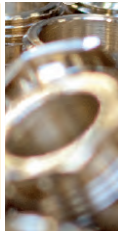

Ikke bare endnu en leverandør >

100% MAX

Styrker dit indkøb
Maximerer din indtjening

LPM vil bidrage til at bevare produktion i Danmark via MAX koncept.

På vores moderne maskinpark bearbejder vi i plast, stål, metaller, rustfrit og titanium. Det sker indenfor kompetencerne: Langdrejning, automatdrejning og 5 aksebearbejdning samt svejsning og montage.

Derudover har vi udviklet en model, hvor vi progressivt udfordrer vore kunder på konstruktionssiden for at skabe en bedre totalcost. Vi deltager gerne i dialog omkring re-design, produktoptimering og udvikling til gavn for helheden.

Hvad kan LPM så gøre? Vi kan stille de "dumme" spørgsmål. Vi er ikke præget af kundens "sådan har vi altid gjort" mentalitet, vi kender teknologien, både egen, men også hvad der er muligt i markedet.

Fra "simpel" til systemleverandør, kostreduktion i hele værdikæden.

Kan vi så gøre en forskel? Ja, det mener vi, og vi har faktisk testet det på et par kunder med stor succes. Vi mener, at samarbejde er det bedste værktøj til at bevare en produktionsindustri i Danmark, og med samarbejde mener vi samarbejde i en åben dialog med det ene formål at skabe merværdi, både for kunde leverandør og samfund.

LPM PRODUCTION A/S · Energivej 34 · 6870 Ølgod · lpm@lpm.dk



Rejsen

N 55° 48 25 E 08° 37 12

Skulpturudstilling i Ølgod 2011

Arrangeret af Dansk Billedhuggersamfund
i samarbejde med Skulptur Ølgod

Pris kr. 20,-